

Piyasa Verileri

24.05.2023

İç Piyasalar

Kapanış

Değişim %

BIST-100	4.424	-1,03
BIST-30	4.881	-1,21
DVZSP	20,67	0,17
EUR/USD	1,076	-0,07
ALTIN	1.969	-0,31
PETROL (BRENT)	78,31	1,91

Kapanış

Değişim %

USD/TL	19,893	0,18
US 2Y	4,31	0,75
US 10Y	3,71	0,24

Dış Piyasalar

Kapanış

Değişim %

DJIA	32.808	-0,75
S&P 500	4.108	-0,91
NASDAQ	12.420	-1,11
DAX	15.816	-2,09
FTSE 100	7.611	-1,96
NIKKEI	30.958	-0,85
SHCOMP	3.205	-1,28
VIX	20,8	12,25

(18.05 TSi)

Şirket Haberleri

10.00- **Bera Holding** Olağan Genel Kurul10.30- **Matriks** Olağan Genel Kurul toplantısı Nakit Kar Payı - Brüt(TL) 0,3731343 29.09.202310.30- **Ensari Deri** Olağan Genel Kurul Toplantısı 39.144.802,39TL'lik dönem kârından (Yasal Kayıtlara Göre 13.035.809,03TL faaliyet karı vardır) kısmın Geçmiş Yıl Karları hesabına kaydedilmesine ve bu nedenle kar payı dağıtılmamasına11.00- **Konfrut Gıda** Olağan Genel Kurul mevcut ticari ve finansal borçlarının ödenmesi ve yapılan yatırımlarla artan kapasite nedeniyle yüksek üretim sezonundaki nakit ihtiyaçları gözetilerek, Geçmiş Yıl Kârlarına aktarılmasına14.00- **Gersan** Olağan Genel Kurul**TRGYO** Nakit Kar Payı - Brüt(TL) 0,200 29.05.2023**MGROS** Nakit Kar Payı - Brüt(TL) 2,6069536 30.05.2023**ALARK** Nakit Kar Payı - Brüt(TL) 0,33 31.05.2023**SISE** Nakit Kar Payı - Brüt(TL) 0,6855544 31.05.2023**CEMTS** Kar Payından Bedelsiz Pay Alma Oranı (%) 395,16873 31.05.2023**HATEK** mevcut durumda 320 personel ile üretim yapar hale gelmiştir.

1 TL Nominal değerli paya BRÜT (TL) ARENA 0,1037288 BLCYT 0,2 PRKAB 0,0763312 25.05.2023

KARYE zorunlu pay alım teklifi yükümlülüğümüzün doğmaması doğrultusunda satış işlemleri**AHGAZ Adabank A.Ş.** Hisse Satış İhalesi Hk. İhale, AHL Ahlatıcı Finansal Yönetim A.Ş.'nin ihale için vermiş olduğu 215.000.000 TL peşin teklifi ile sona ermiştir.**CWENE** 545 Wp güneş paneli ürünü için toplamda KDV hariç 25.133.950,30 USD tutarında ürün satışı**SUWEN** Bedelsiz Sermaye Artırımına İlişkin SPK Başvurusu**OZKGY** ödenmiş sermayesinin, 1.456.000.000 TL'ye yükseltilmesine ilişkin başvuru**SEGYO** ara dönem için gayrimenkullerin değerlendirme çalışmalarının başlatılmasına**HTTBT** Tbilisi Airways 'ın Hitit Bilgisayar Hizmeti A.Ş.'nin yazılım çözümlerini kullanmaya başlaması**SAHOL** Exsa'nın Devralınması Suretiyle Birleşilmesine İlişkin Karar**YUNSA** ödenmiş sermayesinin, tamamı iç kaynaklardan karşılanmak suretiyle %105,76131 oranında artışı**SMRTG** sermayesinin %100 oranında bedelsiz olarak artırılması**EREGL** 30,66 TL - 31,00 TL fiyat aralığından 1.625.000 adet pay geri alınmıştır.

Teknik Bakış

BIST-100 günü %1,03 düşüş ile 4424 puandan tamamladı. İşlem hacmi 40,1 milyar TL

Destek	4311	%161.8	4003	3715
			Sa 4224 - 3930	
Direnç	4561	4700	4795	gap

Hisse	Kapanış	Destek	Direnç
CIMSA	86.70	83.52 YYO	88.25 88.85 90.15
LIDER	77.75	77.49 YYO	79.25 79.67 81.21
ARZUM	18.92	17.99 22 MA	19.21 19.39 19.85
NUGYO	4.76	4.69 22 MA	4.79 4.86 4.96
RTALB	7.18	7.14 22 MA	7.26 7.35 7.58

Veri Gündemi

14.00 Türkiye Cumhuriyet Merkez Bankası (TCMB), faiz kararı
Foreks haber anketi-Ekonomistler, TCMB'nin Mayıs ayı PPK toplantısında faizi %8,50 seviyesinde tutmasını bekliyor

16.15 Güney Afrika Cumhuriyeti Merkez Bankası (SARB), faiz kararı önc. %7,75

15.30 ABD 1Ç 2T büyüme verisi (önc. %1,1) bek. %1,1

15.30 ABD haftalık işsizlik başvuruları (önc. 242.000) bek. 248.000

Küresel Piyasalar

26/05

15.30 ABD Nisan Dayanıklı mal siparişleri önc. %3,2 bek. -1,1%

15.30 ABD Nisan kişisel gelir ve harcamalar PCE önc. %4,6 bek. %4,6

ABD Nisan TÜFE %4,9 ile son iki yılın düşüğüne geriledi

17.00 ABD Mayıs Tüketici Güveni önc. 57,7 bek. 58,00

Bakır fiyatları, Kasım sonundan bu yana ton başına en düşük 7.944 dolara geriledi-Bht

Fed Tutanakları, Yetkililerin Daha Fazla Faiz Artışı Konusunda Ayrıştığını Ortaya Koydu.

BIST-100 4524 (4561 ara direnç)-4416 bandında hareket etti...

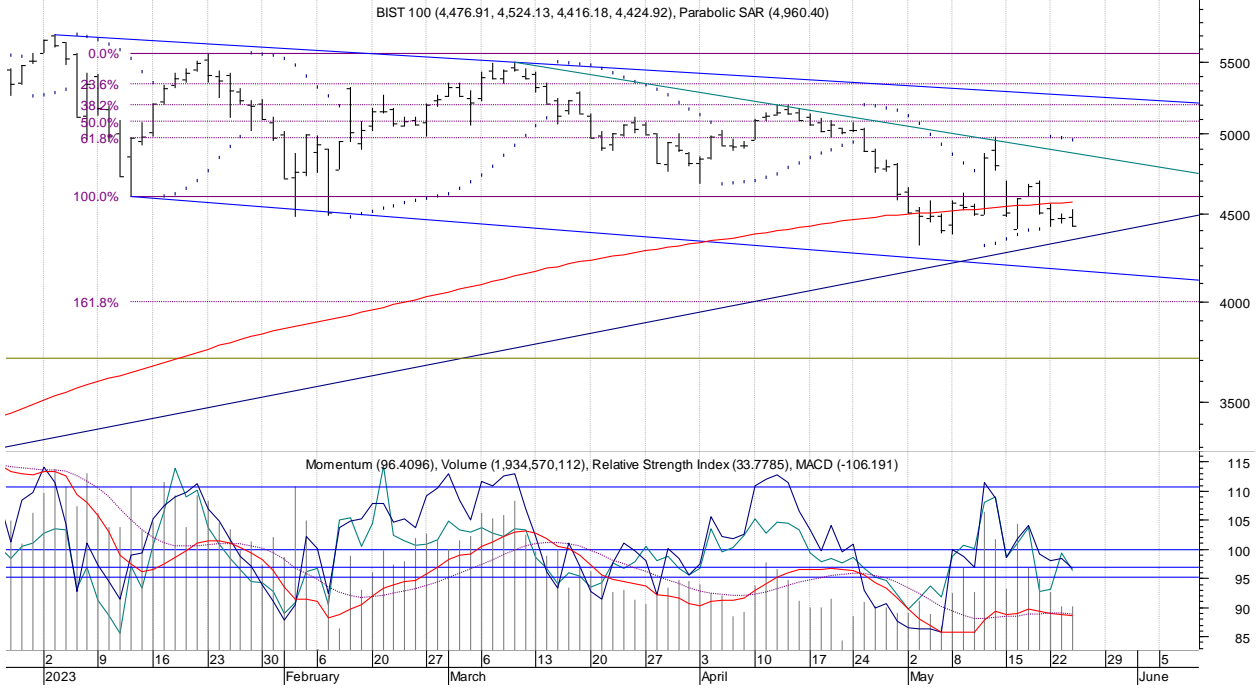

Öneri, eleştiri ve sorularınız için yatirimarastirma@icbcyatirim.com.tr adresine göndereceğiniz e-posta ile bize ulaşabilirsiniz.

Facebook : [ICBC Yatırım](#)

Twitter : [icbcyatirim](#)

Instagram : [icbcyatirim](#)

Linkedin : [ICBC Yatırım](#)

UYARI

Burada yer alan yatırım bilgi, yorum ve tavsiyeleri yatırım danışmanlığı kapsamında değildir. Yatırım danışmanlığı hizmeti SPK tarafından yayımlanan tebliğ çerçevesinde, aracı kurumlar, portföy yönetim şirketleri, mevduat kabul etmeyen bankalar ile müşteri arasında imzalanacak bir sözleşme çerçevesinde sunulur. Burada ulaşılan sonuçlar, tercih edilen hesaplama yöntemi ve veya yorum tavsiyede bulunanların kişisel görüşlerine dayanmaktadır. Sadece burada yer alan bilgilere dayanılarak yatırım kararı verilmesi sağlıklı sonuçlar doğurmayabilir. Ayrıca burada yer alan bilgiler mali durumunuz ile risk ve getiri tercihlerinize uygun olmayabilir.